BIBLIOTECA CENTRALĂ „ASOCIAȚIUNII" SIBIIU

Taxa poștală plătită în numerar conform aprobării dir. g-rale p. t. t. nr. 70.346/938

2 LEI

# UNIVERSUL Sport

12 PAGINI

136-1938

Redacția și Administrația: Palatul „UNIVERSUL", str. Brezoianu 23—25. Telefon Centrala: 3.30.10 — Redactor responsabil: EUGEN DUMITRESCU

Proprietar: „Universul" S. A. Adm.-delegat STELIAN POPESCU Inscris sub No. 167, Trib. Ilfov | Nr. 136. — Anul I • BUCUREȘTI. — Marți 2 August 1938 | ABONAMENTE: 1 an Lei 500, 6 luni Lei 270, 3 luni Lei 150

# Polonia a învins România la tennis cu 4-1

## Singura victorie românească a fost obținută prin abandonul lui Bawarowski

BRAȘOV, 31 (prin telefon). *In fața a 800 de spectatori — care înseamnă un record de asistență în materie de tennis — s'au desfășurat azi în localitate ultimele două partide ale matchului de tennis Polonia-România.*

*In rândurile numeroasei și selectei asistențe, am remarcat prezența contelui Raczynski, ambasadorul Poloniei; a d-lui dr. Victor Nanu, primarul Municipiului Brașov, etc.*

*Surpriza zilei a constituit-o excelenta comportare a lui Schmidt, care a făcut un match de zile mari și dacă ar fi fost într'o condiție fizică ireproșabilă ar fi putut câștiga.*

*Ex-campionul României deși învins, merită toate felicitările.*

*Al doilea match n'a putut fi terminat din cauza întunericului. Bawarowski deși conducea cu 2 seturi la 1, a abandonat, pentrucă echipa poloneză a părăsit localitatea.*

*In urma acestui abandon România a obținut singurul punct.*

*Rezultateel tehnice au fost: Spychala (Pol.) b. Schmidt 6:4, 5:7, 8:10, 6:3, 6:4.*

*Tănăsescu (Rom.) b. Bawarowski 6:3, 3:6, 1:6 w. o.*

CATEVA DECLARAȚII

*SCHMIDT: Matchul a fost foarte greu, dar dacă nu oboseam, aș fi putut câștiga.*

*D. SFETESCU: Jucătorii polonezi formează o echipă foarte bună. Bawarowski este mai mare tehnician, iar Spychala e mai viguros și mai rezistent. Serviciul său a făcut ravagii.*

*BAWAROWSKI: Țin să mulțumesc federației române, clubului organizator și publicului românesc pentru frumoasa primire și pentru atenția cu care ne-a copleșit în tot timpul șederii noastre aci.*

*Deasemenea mulțumesc ziarului „Universul Sport" care a acordat o deosebită atenție și ne-a măgulit cu justele sale aprecieri.*

*SPYCHALA: Sunt mulțumit de rezultatele obținute, de organizare și impresionat de sportivitatea publicului românesc. Voiu reveni cu mare plăcere în România, poate chiar la toamnă.*

# Relațiile footballistice cu Ungaria rămân suspendate

## dacă sancționarea lui Koranyi nu este definitvă

**Relațiile footballistice cu Ungaria rămân deocamdată suspendate și aceasta până când federația maghiară va anunța că sancțiunile dictate asupra jucătorului Koranyi — agresorul lui Bindea — rămân definitive.**

**In acest sens, FRFA va trimite o adresă la Budapesta, cerând confirmarea sancțiunilor.**

**Dealtfel, federația noastră a fost informată că Koranyi a făcut apel și sunt temeri că se va reveni asupra deciziei.**

**In orice caz, FRFA și-a fixat atitudinea.**

**Rămâne ca forul ungar să aleagă: relațiile cu noi sau grațierea lui Koranyi.**

# Antrenorul italian va fi angajat de F.R.F.A.

## până la începerea campionatului

**In reportajul de eri despre ședința comitetului federal, am scris că problema antrenorului federal a fost soluționată: va fi angajat un italian, Burlando sau Barbesini, amândoi milanezi.**

**In afară de ei, în discuția comitetului au intrat și doi antrenori englezi, însă s'a preferat un italian.**

**In ce privește angajarea unuia din aceștia, ea se va produce imediat.**

**Este în funcție de tratativele pe care le duce d. O. Luchide, secretarul general FRFA.**

**Putem afirma însă, că până la începerea campionatului, cel mai târziu la începutul lunei Septembrie, italianul va fi cunoscut.**

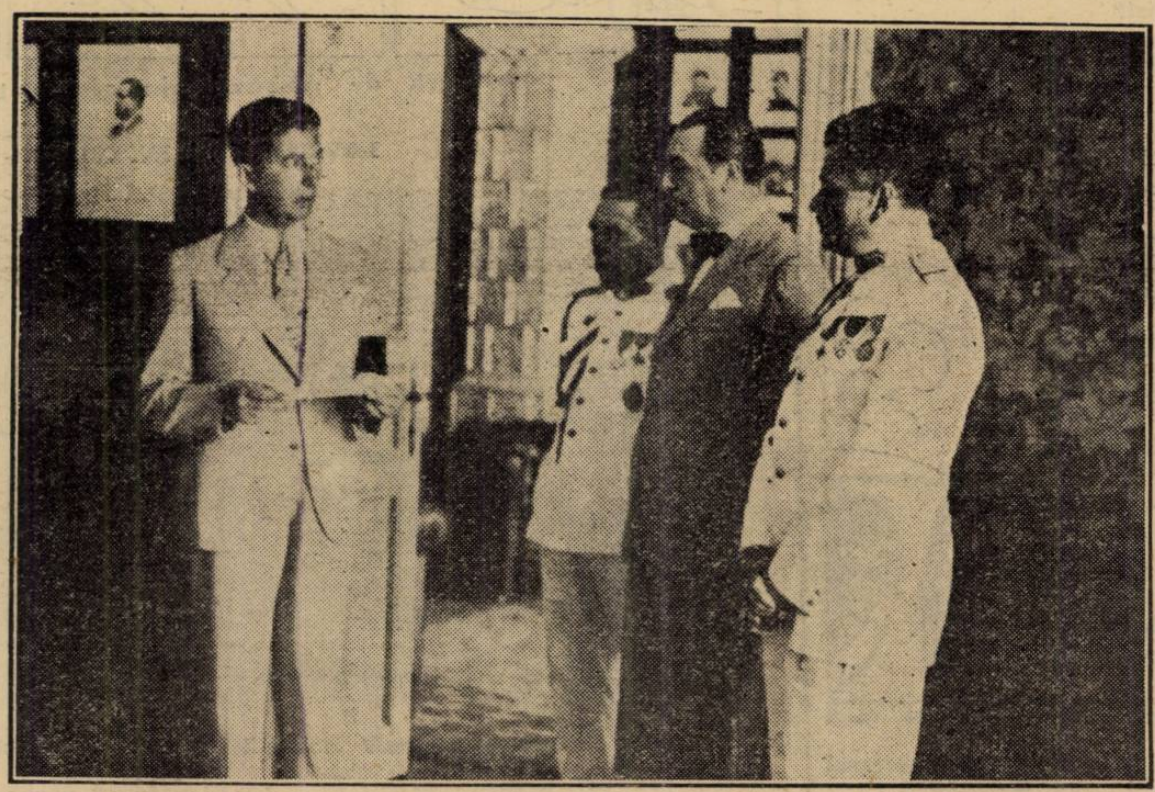

Impărțirea premiilor în cupa Cantacuzino. D. Egon Nasta, secretarul federației aeronautice rostindu-și discursul. (Reportajul în pag. 9-a)

Cupa Regina Marioara

# Polonia a eliminat Cehoslovacia

**Varșovia, 31.** — In ziua doua a matchului de tennis femenin pentru Cupa Reginei Marioara a Iugoslaviei, s'a disputat proba de dublu doamne, cu următorul rezultat:

Jedrzejovska I. și II ((Pol). — Hein Mueller, Sobotkova (Cehoslovacia) 2:6, 6:4, 6:4.

Polonia conducând cu 3:0, s'a calificat pentru finala cu Ungaria.

Agresorul lui Bindea...

# Koranyi pleacă în Franța

## și M. L. Sz. nu se opune

Budapesta, 31 (prin telefon). — **Cercurile sportive bine informate anunță că jucătorul Koranyi dela Ferencvaros intenționează foarte serios să plece în Franța.**

**Mai mult chiar, se afirmă că federația maghiară și-a și dat avizul favorabil.**

**Nu se știe însă pentru ce grupare franceză va opta Koranyi.**

# „Ostmark" a câștigat turneul de football dela Breslau

**Breslau, 31.** — In fața a 60.000 de spectatori s'a jucat în localitate finala turneului de football organizat în cadrul serbărilor sportive jubiliare.

„Ostmark" în mare formă, a dispus de Saxonia de Jos cu categoricul scor 5:1 (3:0), câștigând astfel turneul.

Matchul dintre Sud-Vest și Württemberg, jucat pentru locurile 3 și 4, a revenit echipei regiunei Sud-Vest cu 5:0 (1:0).

# Revanșa România B-Bulgaria B se va disputa totuși la 25 Septembrie

**In comitetul federal, în afară de programul internațional de toamnă pe care l-am publicat eri, s'a discutat și propunerea Bulgariei privitor la revanșa cu România B.**

**Matchul urmează să fie organizat de federație bulgară.**

**F. R. F. A. va accepta matchul și va propune data de 25 Septembrie și, în aceeași adresă, se vor cere relații asupra condițiunilor și asupra localității unde urmează să aibe loc matchul.**

S'a sfârșit povestea

# Bartali a câștigat al 32-lea tur ciclist al Franței

Paris, 31. — Azi s'a disputat ultima etapă a turului ciclist francez între Lille și Paris, pe o distanță de 275 km.

Rezultatul etapei este următorul:

**1. Magne și Leducq 8 ore 54 min. 50 secunde.**

**3. Louviot 8 ore 59 min. 45 secunde.**

**4. Galataud același timp.**

**5. Jaminet același timp.**

**6. Y. Marie același timp.**

**7. Vicini 9 ore 00 min. 05 secunde.**

**8. Kint același timp.**

**9. Oubron același timp.**

**10. Canardo același timp.**

**Clasamentul final al turului 1938, este următorul:**

**1. Bartali (Italia) 148 ore 28 min. 12 secunde.**

**2) Verwaecke (Belgia) 148 ore, 47 min., 39 secunde.**

**3. Cosson (Franța) 148 ore 58 min. 38 secunde.**

**4. Vissers (Belgia) 149 ore 09 min. 20 secunde.**

**5. M. Clemens (Luxemburg) 149 ore 11 min. 20 secunde.**

**6. Vicini (Italia) 149 ore 14 min. 11 secunde.**

**7. Lowie (Belgia) 149 ore 18 min. 08 secunde.**

**8. Magne (Franța) 149 ore 18 min. 12 secunde.**

**9. Kint (Belgia) 149 ore 29 min. 01 secunde.**

**10. Gianello (Italia) 149 ore 35 min. 59 secunde.**

**8ätzzkIm(( ((etaoihhuhuuh**